



Wie alles anfing...



Studiengänge auf dem Zeitstrahl

	74	75	76	77	78	79	80	81	82	83	84	85	86	87	88	89	90	91	92	93	94	95	96	97	98	99	00	01	02	03	04	05	06	07	08	09	10	11	12	13	14								
DIPL. SOWI	x	x	x	x	x	x	x	x	x	x	x	x	x	x	x	x	x	x	x	x	x	x	x	x	x																								
MAG. POL.					x	x	x	x	x	x	x	x	x	x	x	x	x	x	x	x	x	x	x	x	x	x	x	x	x	x																			
MAG. SOZ.				x	x	x	x	x	x	x	x	x	x	XHF	x	x	x	x	x	x	x	x	x	x	x	x	x	x	x	x																			
MG ES																																																	
BA SOCSCI																																																	
BA SOWI																																																	
KF POL 2FBA																																																	
KF SOZ 2FBA																																																	
BA ES																																																	
MA DRZ																																																	
MA SOZ																																																	
MA ER																																																	

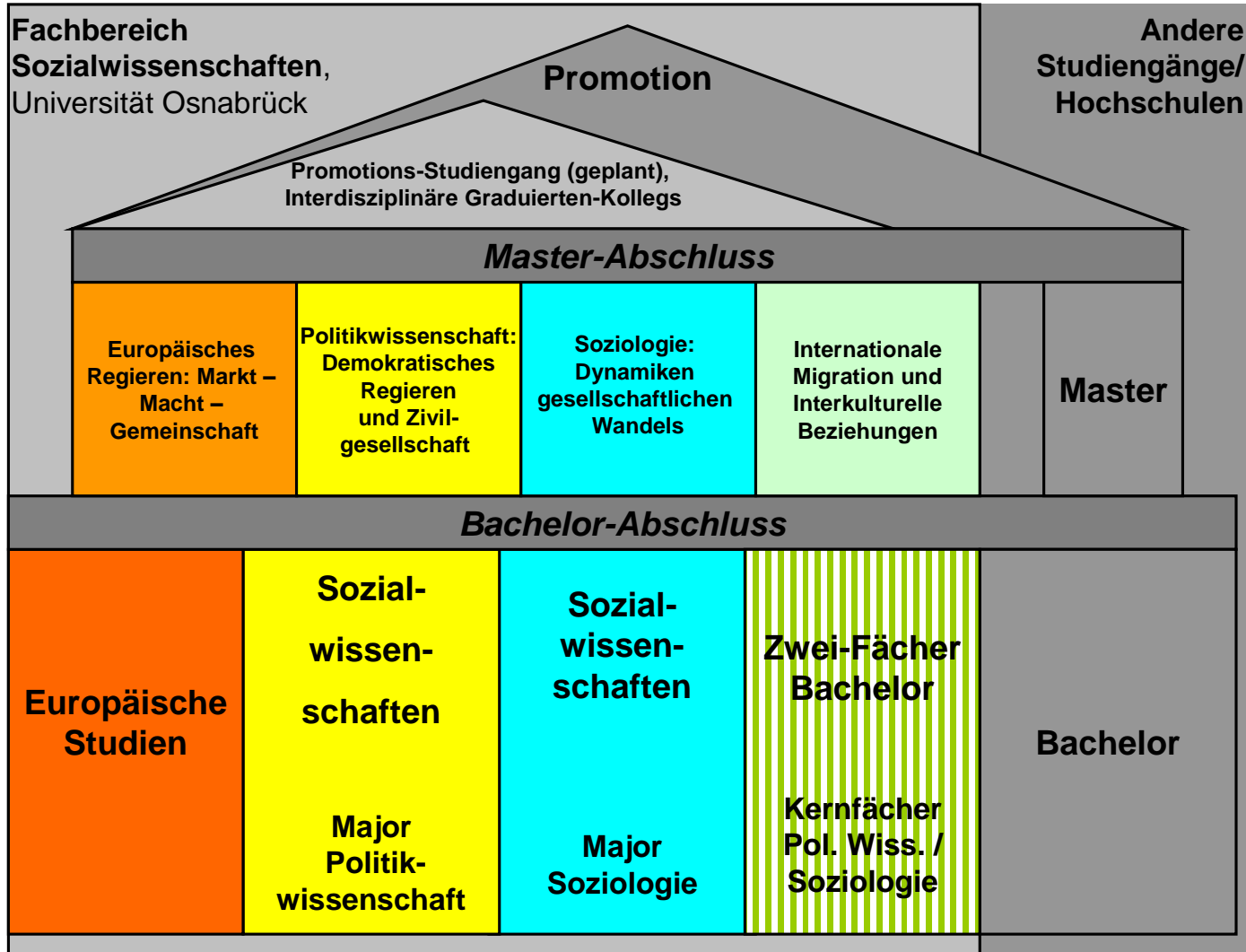

Aktuelle Professuren am ISW

Inhaberin/Inhaber	Stelle	Denomination	Seit
Prof. Dr. Carsten Klingemann		Methodologische Grundlagen der Sozialwissenschaften (seit 2002 Hochschullehrer)	1983
Prof. Dr. Ralf Kleinfeld	W2	Vergleichende Politikwissenschaft	1999
Prof. Dr. Roland Czada	W3	Politikwissenschaft: Staat und Innenpolitik	2006
Prof. Dr. Andrea Lenschow	W3	Europäische Integration	2006
Prof. Dr. Wolfgang Schneider	W3	Allgemeine Soziologie	2007
Prof. Dr. Matthias Bohlender	W2	Politische Theorie	2009
Prof. Dr. Kai-Olaf Maiwald	W2	Mikrosoziologie und qualitative Methoden der empirischen Sozialforschung	2009
Prof. Dr. Ulrich Schneckener	W3	Internationale Beziehungen & Friedens- und Konfliktforschung	2009
Prof. Dr. Hajo Holst	W2	Wirtschaftssoziologie	2014
Prof. Dr. Armin Schäfer	W2	International Vergleichende Politische Ökonomie - mit dem Schwerpunkt Europa	2014
Prof. Dr. Helen Schwenken	W3	Migration und Gesellschaft	2014
Prof. Dr. Katrin Golsch	W2	Methoden der empirischen Sozialforschung und Sozialstrukturanalyse	Vertretung bis 9/2015

Forschung in Stichworten

- **Frühe Großprojekte „Humanisierung der Arbeitswelt“ (Szell)**
- **4 DFG- und HBS Graduiertenkollegs zur Europäischen Integration 1998-2009**
- **Drei Jean Monnet Lehrstühle (Busch, Tömmel, Lenschow),**
- **Seit 1992: Forschungsstelle Japan**
- **Seit 2005: Stiftung Internetforschung**
- **Seit 2007: Jean Monnet Centre of Excellence in European Studies**
- **Seit 2011: Zentrum für Demokratie- und Friedensforschung**
- **Seit 2003: 108 abgeschlossene Promotionsverfahren plus 16/37 laufende Promotionsverfahren (Dr. phil./DR. rer. Pol.)**
- **Seit 1979: 33 abgeschlossene und ein laufendes Habilitationsverfahren**
- **5 laufende Drittmittelprojekte, in denen Wiss. Mitarbeiter beschäftigt sind: DFG, BMFB, Fritz-Thyssen-Stiftung**

Amtsinhaber im Vergleich

Bundeskanzler seit 1974: 5/ 6 (mit Willy Brandt)

Ministerpräsidenten Niedersachsen seit 1974: 8 (16 Kabinette)

Präsidenten der Universität Osnabrück: 4

Dekane des Fachbereichs Sozialwissenschaften: 18

Elfriede Wielage und die 18 Dekane

Dekan	Von bis
Prof. Dr. György Szell	1974-1975
Prof. Dr. Claus Rolshausen	1975-1976
Prof. Dr. Dirk Axmacher	1976-1978
Prof. Dr. Rainer Künzel	1978-1982
Prof. Dr. Harald Kerber	1982-1983
Prof. Dr. Dieter Otten	1983-1985
Prof. Dr. Bernd-Peter Lange	1985-1987
Prof. Dr. Claus Rolshausen	1987-1993
Apl. Prof. Dr. Klaus Busch	1993-1995
Prof. Dr. Jörg Glombowski	1995-1997
Prof. Dr. Reiner Niketta	1997-1999
Prof. Dr. Rüdiger Peukert	1999-2000
Prof. Dr. Mohssen Massarrat	2000-2002
Prof. Dr. Ralf Kleinfeld	2002-2004
Prof. Dr. Roland Czada	2004-2006
Prof. Dr. Michael Bommer	2006-2009
Prof. Dr. Andrea Lenschow	2009-2011
Prof. Dr. Wolfgang-Ludwig Schneider	2011-2013
Prof. Dr. Ulrich Schneckener	2013-heute

Universitäre Selbstverwaltungs-Ämter

- Reiner Künzel, Präsident der Universität Osnabrück, 1990-2004
- György Szell, Vizepräsident der Universität Osnabrück 1996-1997
- Klaus Busch, Vizepräsident der Universität Osnabrück 1999-2004
- Andrea Lenschow, Mitglied des Hochschulrats der Uni Osnabrück 2011-2015

Im Gedenken an unsere verstorbenen Kollegen

Prof. Dr. Ursula Schmiederer	Politikwissenschaft	1936-1989
Prof. Dr. Norbert Müller	Empirische Sozialforschung und Statistik	
Prof. Dr. Dirk Axmacher	Soziologie und Ökonomie der Ausbildung	1944-1992
Prof. Dr. Renate Damus	Politikwissenschaft, Planwirtschaftliche Systeme	1940-1992
Prof. Dr. Michael Bommers	Soziologie (Methodologie interkultureller und interdisziplinärer Migrationsforschung)	1954-2010
Prof. Dr. Reiner Niketta	Methoden der empirischen Sozialforschung und Sozialstrukturanalyse	1945-2011
HD Dr. Klaus Gilgenmann	Soziologie und Sozialisationstheorie	1943-2012

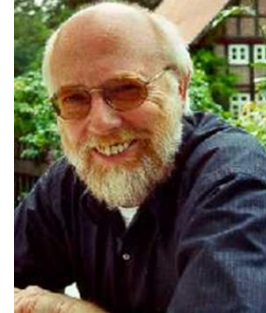
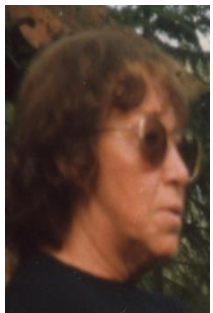



1974-1983

„Der linke Aufbruch“

mit

Dipl.-Ing. Dieter Beste

Prof. Dr. Jost Halfmann

Prof. Dr. Rainer Künzel

Dipl. Sozialwirt Heiko Schlatermund

Der Gründungsausschuss



Projektstudium

August 1970 Nds. Landesregierung beschließt Gründung
Oldenburg und Osnabrück

Ursprüngliche Idee "Integrierte Gesamthochschule" endet 1972 mit
Gründung der Fachhochschule Osnabrück

Gründungsausschuss Drittelparität

Gründung der Universität Osnabrück SS 1974 als
Reformuniversität

Dominanz der Sozialwissenschaften und Projektstudium

Projektstudium

Entlang gesellschaftlich relevanter Fragen und Probleme soll das Studium an Stelle des reinen Fachstudiums interdisziplinär in Form eines Projektstudiums praxis- und berufsbezogen in kritischer Selbstreflexion ausgerichtet werden.

Dieses zu gewährleisten ist vor allem Aufgabe der Sozialwissenschaften, die in alle Studiengänge zur kritischen Selbstreflexion integriert werden soll.

Projektstudium

Im Dezember 1973 stützt Kultusminister Peter von Oertzen

mit dem

Organisationsgesetz das Projektstudium durch

Fachbereichsgliederung

FB 1 ist Sozialwissenschaften

Schwerpunkt Diplom Sozialwirt

Zusatz Einphasige Lehrerausbildung

Prof. Dr. Claus Rolshausen



Fachbereiche 1974

FB 1 Sozialwissenschaften: Produktion und Verteilung, Arbeit und Bildung

FB 2 Sozialwissenschaften: Politische Organisation und Internationale Beziehungen

FB 3 Sozialwissenschaften: Erziehung und Sozialisation

FB 4 Naturwissenschaften: Festkörper und -technologie

FB 5 Naturwissenschaften / Mathematik: Dynamische Systeme

FB 6 Mathematik / Philosophie: Strukturen und Quantifizierung

FB 7 Kommunikation / Ästhetik

Auszug aus VorlesungsVZ 1974

- | | |
|--|------------------------------------|
| <p>2. WITEQ: (Wirtschaftlich-technische Entwicklung und Qualifikationsstrukturen)
Kolloquium zur Berufsfeldforschung
K 2 st ab VI Do 16–18</p> | <p>Reiffen
Széll
N. N.</p> |
| <p>3. WISTE: (Wirtschaftsstrukturelle Entwicklung)
Stahlindustrie: Arbeitsplatzstrukturen, Lohnentwicklung, Arbeitskämpfe
Projekt 4 st ab II. (alte und neue Studiengänge)
Mi 9–13</p> | <p>Jensen
Lange</p> |
| <p>4. WISTE: Analyse und Kritik von Sozial-Erdkunde-
büchern in Niedersachsen
Projekt 2 st ab III. (alte und neue Studiengänge)
Di 15–17</p> | <p>Lange</p> |
| <p>5. WITEQ: Stahlproduktion im Osnabrücker Raum
Projekt 6 st III-VII (alte und neue Studiengänge)
Mi Fr 14–17</p> | <p>Széll</p> |
| <p>6. SOSTE: (Sozialstrukturelle Entwicklung)
Vergleich BRD-DDR, Projekt 2 st ab III
alte und neue Studiengänge Di 13.30–15.00</p> | <p>Rolshausen</p> |
| <p>7. PAS: (Projekt Ausbildungssektor)
Bildungspolitik in der BRD, Projekt 6 st ab II
(alte und neue Studiengänge) Näheres siehe
Aushang.</p> | <p>N. N.</p> |

Studienbuch 1974: erste Seite



Familiennam: Schlatermund

Vorname: Heiko

Geburtsag: 11.6.52

Geburtsort: Lüneburg

Pädagogische Hochschule Niedersachsen, Abteilung Osnabrück

Matr.-Nr. 1752

Tag der Ausstellung:

Hochschulwechsel:

SS/WS

SS/WS

SS/WS

SS/WS

Gebühren für S. S. 19 74 W. S. 19 mit 20,- DM bez. Universität Osnabrück
 17. 4. 74 lo

Gebühren für S. S. 19 W. S. 19 74/75 mit 20,- DM bez. Universität Osnabrück
 14. 10. 74

Gebühren für S. S. 19 75 W. S. 19 mit 20,- DM bez. Universität Osnabrück
 10. 4. 75 lo

Inhalt:	Seite
Allgemeine Pädagogik	2-3
Schulpädagogik	4-5
Psychologie	6-7
Philosophie / Politische Wissenschaft / Soziologie	8-9
Wahlfach	10-12
1. Nachweisfach	13
2. Nachweisfach	14
Verschiedenes	15-20

Das AVZ im Bau

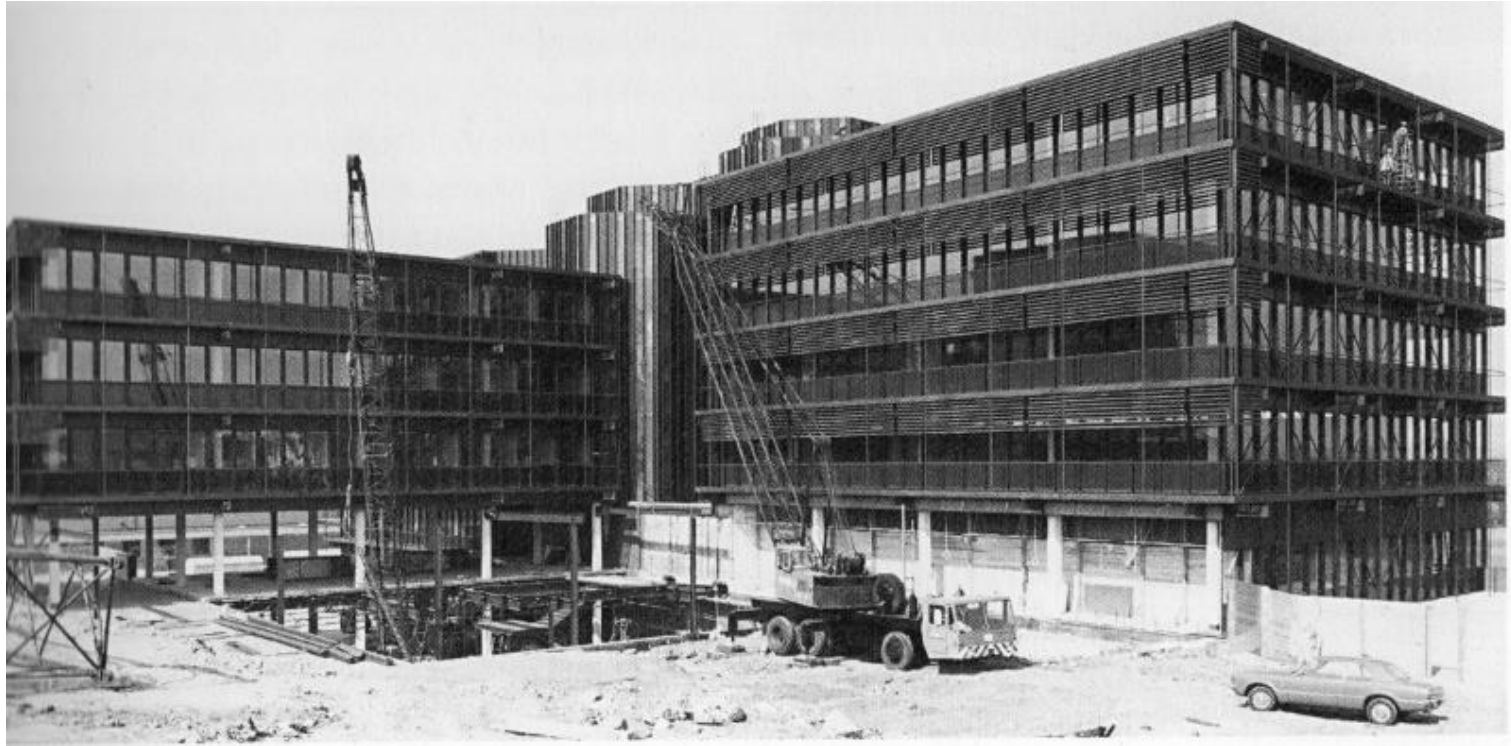

Das AVZ heute



Die Sportarten der SoWis





1984-1993

**„Konsolidierung & Start in die
(neue) Realität“**

mit

**Prof. Dr. Maria Behrens
Prof. Dr. Jörg Glombowski
Thorsten Gödecker, M.A.
Prof. Dr. Marga Pröhl
Prof. Dr. György Széll**

Steckbriefprotest Prof. Dr. Manfred Horstmann

Steckbrief



Gesucht wird

Prof. Dr. Manfred Horstmann
Präsident der Uni Osnabrück
Bildungspolitik-Knecht der CDU/CSU

Der Gesuchte ist dringend verdächtigt, in Osnabrück am **27.2.1980** vermutlich aus politischen Motiven ein Verbrechen an **3000** Studenten und einer zerstreuten linken Wissenschaftlerzahl durch die

Neugliederung der Fachbereiche

begangen zu haben.

Interne Veränderungen

1980 Neustruktur der FB 1 und 2

Politik kommt in FB 1

PoSte statt PAS in Dipl. Sozialwirt

Magister Politikwissenschaft

Erweiterung des FB durch neue Kollegen der
Politikwissenschaften

Neue FB Rechts- und Wirtschaftswissenschaften

Neuausrichtung und Diskussion: Sozialökonomie

Außenwirkung

Drittmittelprojekt Humanisierung der Arbeitswelt (Szell)

Dritte-Welt-Kolloquium (M. Massarat)

Publikationen: Soziologie Handbücher Kerber /

Schmieder

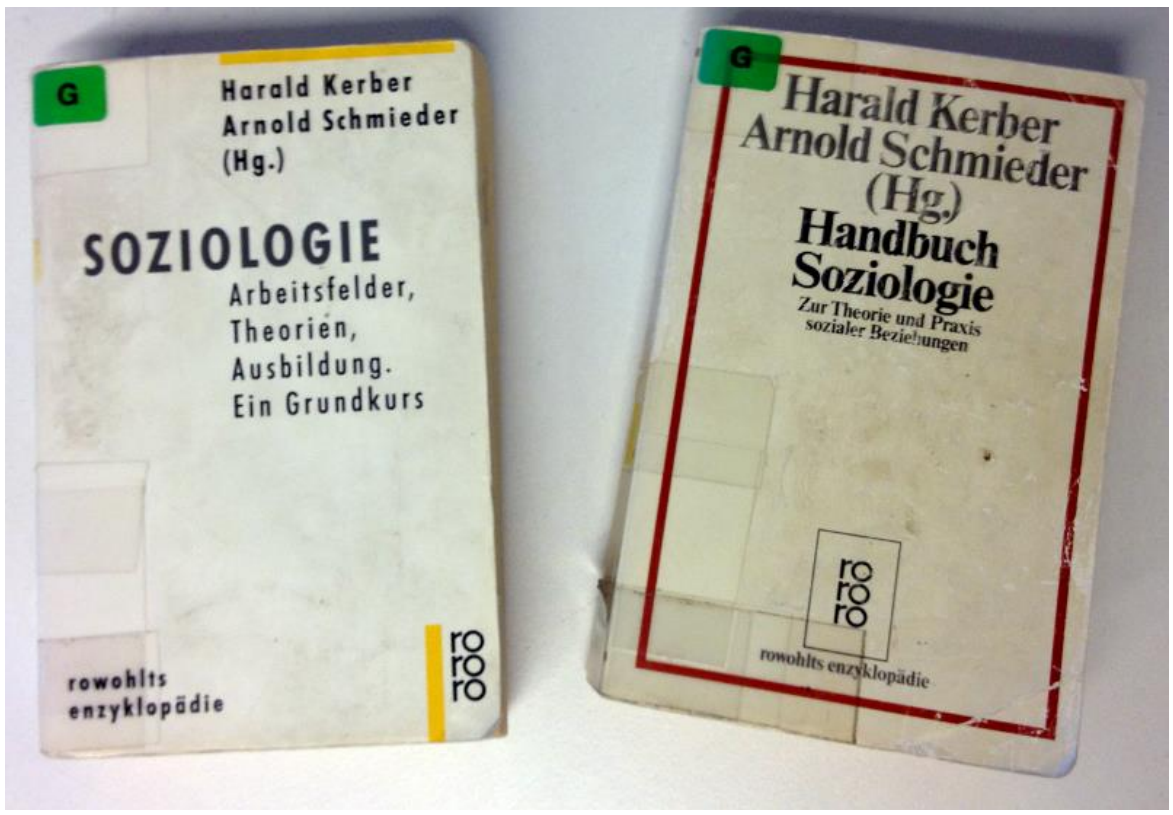

40 Jahre Fachbereich Sozialwissenschaften



Eröffnung der Seminarstraße (1991)



Der „Möbelfakta“ Test in den Büros



Ehrendoktorwürde für Prof. Dr. Johann Galtung



Integration der Politikwissenschaft

1974: Gründung des FB 1 mit den Fächern Soziologie und Sozioökonomie.

1980/81: Erweiterung des FB1 um das Fach und die Lehrereinheit Politikwissenschaft.

Grund: Das Fach Politikwissenschaft musste im Rahmen einer Reduktion der gymnasialen Lehramtsstudiengänge den Studiengang Sozialkunde/Politik einstellen.

Folge: Im Gegenzug wird der Kernbereich des Diplomstudiengangs Sozialwissenschaften um politikwissenschaftliche Anteile erweitert.

Neben dem integrierten Diplomstudiengang werden zwei **Magisterstudiengänge** in Soziologie und Politikwissenschaft angeboten.

1987 werden die beiden Fächer erstmals als Hauptfächer genannt



1994-1999

„Fokus Europa“

mit

Dr. Kathrin Loer

Dr. Martin Schwanholz

Prof. Dr. Jörg Glombowski

Prof. Dr. Ingeborg Tömmel

Europäische Studien – vom Magister zum BA & Master

Seit 1987 beteiligt sich die Uni Osnabrück am Programm „Transnational Integrated European Studies“, kurz TIES (Kooperationsverbund Angers, Amsterdam, Hull und Osnabrück).

Zum WS 1993/94 wurde - gemeinsam mit dem Fachbereich Sprach- und Literaturwissenschaft - der interdisziplinäre Magisterstudiengang „Europäische Studien“ eingerichtet. Politikwissenschaft bildete das Kernfach des Magisters E.S.

Im WS 1999/2000 wurde – zusammen mit den BA/MA Social Sciences - der Magisterstudiengang Europäische Studien auf eine konsekutive BA/MA-Struktur umgestellt.

Der FB Sozialwissenschaften war - neben der Kognitionswissenschaft – damit einer der ersten Fachbereiche an der Uni Osnabrück, an dem BA- und Master-Studiengänge eingerichtet worden sind.

Neue Studiengänge

9

Zeitung Universität Osnabrück 99/3 Hochschulpolitik

Uni führt neue Studiengänge mit internationalen Abschlüssen ein

Bachelor- und Masterstudium in der Biologie und den Sozialwissenschaften

(red.) Die Universität Osnabrück wird vom kommenden Wintersemester an die beiden bundesweit einmaligen Bachelor- und Masterstudiengänge Biologie der Zellen und Biologie der Organismen anbieten. Ein weiteres neues Studienangebot startet im Fachbereich Sozialwissenschaften: Dort wird es ebenfalls vom Wintersemester 1999/2000 an das Bachelor- und Masterstudium in den Social Sciences geben.

Mit der Einführung der gestuften und international anerkannten Abschlüsse Bachelor (nach sechs Semestern) und Master (nach vier weiteren Semestern) werden auch die Studieninhalte neu strukturiert

stern erhalten alle Studierenden eine breite Grundausbildung, so daß zwischen den Studiengängen ohne Probleme gewechselt werden kann. Erst im fünften und sechsten Semester wählen die Absolventen des Bachelorstudiums einen Studienschwerpunkt. Eine weitere Spezialisierung ist im anschließenden Masterstudium (Semester sieben bis zehn) möglich.

Der Studienschwerpunkt Biologie der Zellen setzt sich aus den Fachgebieten Biochemie, Biophysik, Genetik, Angewandte Genetik der Mikroorganismen, Mikrobiologie, Pflanzenphysiologie und Tierphysiologie zusammen. Die Biologie der Organismen umfaßt die Arbeitsbereiche Ethologie, Mi-

beitsgebieten Organisation, Technik und Arbeit, International vergleichende Sozialwissenschaft sowie Wohlfahrt und Verteilung.

Der Master-Abschluß wird nach weiteren vier Semestern vergeben. Berufspraktika und Auslandsaufenthalte sollen in das Bachelor- bzw. Masterstudium eingebunden werden, das nach Angaben von Prof. Dr. Rüdiger Peuckert, Dekan des Fachbereichs Sozialwissenschaften, mit einem Numerus Clausus belegt ist.

Zum Wintersemester 1999/2000 wird außerdem der bereits bestehende Magisterstudiengang Europäische Studien auf die internationalen Abschlüsse Bachelor und Master umgestellt (siehe Uni-



Prof. Dr. Klaus Busch

Busch Vize

Konzil wählte im Juni

(red.) Das Konzil der Universität Osnabrück hat am 30. Juni 1999 den Politikwissenschaftler Prof. Dr. Klaus Busch mit großer Mehrheit zum Vizepräsidenten der Hochschule ge-

Europäische Integration – die beiden DFG Graduiertenkollegs

Die Uni Osnabrück erhielt 1997 als einzige Hochschule in Niedersachsen eines der neun "Europäischen Graduiertenkollegs,, zugesprochen, die die DFG bundesweit neu einrichten wird.

In diesen Kollegs sollen die beteiligten Doktoranden und Wissenschaftler ab 1998 erstmals mit einer Partnerhochschule in Europa zusammenarbeiten.

An der Universität Osnabrück nahmen unter dem Titel "Europäische Integration und gesellschaftlicher Strukturwandel" 12 Doktoranden ihre Forschung auf.

Für die Forschungsarbeiten erhielt das Osnabrücker Graduiertenkolleg rund 1,1 Millionen DM. Getragen wurde das Kolleg von zehn Wissenschaftlern aus Politikwissenschaft, Soziologie, der Ökonomie, Geographie und der Kulturwissenschaft. Die Sprecherfunktionen übernahmen Prof. Dr. Ingeborg Tömmel und Prof. Dr. György Szell vom Fachbereich 1, die auch den Antrag auf den Weg gebracht haben.

Weitere Teilnehmer in der ersten Phase waren Prof. Dr. Klaus Busch, Prof. Dr. Peter de Gijssel, Prof. Dr. Jörg Glombowski und Prof. Dr. Josef Schmid vom FB 1, Prof. Dr. Wolfgang Asholt, Prof. Dr. Wolfgang Becker und Prof. Dr. Chryssoula Kambas vom FB 7 sowie Prof. Dr. Juergen Deiters vom FB 2.

2. DFG Graduiertenkolleg 2001-2004

Die DFG förderte das Graduiertenkolleg "Europäische Integration und gesellschaftlicher Strukturwandel" der Universität Osnabrück vom Oktober 2001 bis 2004 für weitere drei Jahre und billigte dafür erneut eine Fördersumme von über einer Million DM.

In dem 1998 eingerichteten Graduiertenkolleg arbeiteten zwölf Doktoranden und ein assoziiertes Mitglied interdisziplinär an Fragen des Integrationsprozesses im Rahmen der Europäischen Union (EU).

Betreut werden die Kollegiaten von insgesamt neun Osnabrücker Hochschullehrern aus Politikwissenschaft, Sozio-Ökonomie, Geographie und Kultur- bzw. Literaturwissenschaft.

Leider war dem Antrag auf eine dritte und letzte mögliche Förderphase im Jahre 2004 dann kein Erfolg mehr beschieden.

Das Europäische Wohlfahrtsmodell – die zwei HBS-Promotionskollegs 1998 - 2009

Das mit finanzieller Unterstützung der Hans Böckler-Stiftung eingerichtete Promotionskolleg "Europäische Integration" wurde am 2. Juli 1998 an der Universität Osnabrück eröffnet.

Als Einrichtung der wissenschaftlichen Nachwuchsförderung bot das Promotionskolleg 15 Hochschulabsolventen die Möglichkeit, mit interdisziplinärer Betreuung zu promovieren.

Betreut wurden die 15 Kollegiatinnen und Kollegiaten von 15 Hochschullehrern aus den drei Fachbereichen Sozialwissenschaften, Erziehungs- und Kulturwissenschaften sowie Sprach- und Literaturwissenschaft der Universität Osnabrück.

Für die Zeit von 2003 bis 2009 bewilligte die Hans-Böckler-Stiftung ein zweites Promotionskolleg „Europäische Integration – Perspektiven und Reformen des Wohlfahrtsstaates in Europa“ an der Uni Osnabrück.

Sprecher der beiden HBS-Promotionskollegs war apl. Prof. Dr. Klaus Busch.

Jean Monnet Chairs

Der FB hat bislang drei Jean Monnet-Professuren beherbergt:

- **Prof. Dr. Ingeborg Tömmel (1996)**
- **Prof. Dr. Klaus Busch (1996)**
- **Prof. Dr. Andrea Lenschow (2007)**



Die ersten beiden Jean-Monnet-Professuren halfen, den Bachelor- und Master-Studiengang »Europäische Studien« erfolgreich auszubauen.

Mit der Jean-Monnet-Professur für Prof. Lenschow war Ende 2007 gleichzeitig die Förderbewilligung eines „Jean Monnet Centre of Excellence in European Studies“ an der Uni Osnabrück verbunden.

Mit einer JM-Professur fördert die EU-Kommission auf Vorschlag des Europäischen Hochschulrats für die Dauer von drei Jahren die universitäre Lehre zur Geschichte, Struktur, Politik und internationalen Präsenz der Europäischen Union.

Jean Monnet Centre of Excellence

- Der Antrag auf Förderung eines Jean Monnet Centre of Excellence (JMCE) in Osnabrück wurde im Rahmen des Lifelong Learning Programme (2007-2013) mit 97 von 100 Punkten von der EU-Kommission angenommen.
- Das JMCE wurde am 22.2.2008 mit einer Festveranstaltung im Osnabrücker Rathaus eröffnet.
- Erste Direktorin war Prof. Dr. Ingeborg Tömmel, gefolgt von Prof. Dr. Andrea Lenschow ab 2010.
- Dem JMCE gehören 17 Professorinnen und Professoren sowie wissenschaftliche Mitarbeiterinnen und Mitarbeiter aus der Politikwissenschaft, den Rechtswissenschaften, der Geschichte, der Geographie und den Literaturwissenschaften an.

Eröffnung des JMCS Januar 2008



Amtsübergabe im JMCE 2011



Bundespräsident Rau im Gespräch mit ES-Studierenden (2003)



»Reden wir über Deutschland«

Bundespräsident Johannes Rau: Was erwarten junge Menschen vom Staat? Wie denken sie über Zukunftsfragen? Welche Strukturen müssen sich ändern, um politisches Engagement zu erleichtern?



Darüber sprach Bundespräsident Johannes Rau am 10. Juni 2003 während seiner Sommerreise mit 16 Studierenden des Studiengangs Europäische Studien. Prof. Dr. Ralf Kleinfeld, Dekan des Fachbereiches Sozialwissenschaften, hatte die Veranstaltung organisiert.



2000-2007

„Fokus Bologna“

mit

Prof. Dr. Roland Czada

Prof. Dr. Eike-Christian Hornig

Dr. Jens Prinzhorn

Prof. Dr. Wolfgang Ludwig Schneider

Dr. Julia Schwanholz

Ende Diplom, Ende Magister – und es gibt doch Licht am Ende des Tunnels!





towards the european higher education area
bologna process



Der Übergang zu Bologna-Studiengängen am Fachbereich

- 1996 werden alle Fachbereiche der Universität durch externe Gutachter evaluiert.
- Der Diplomstudiengang Sozialwissenschaften wird auf Empfehlung der Gutachter mit Beschluss des Senats der Universität zum WS 1997/1998 eingestellt.
- Die Gutachter empfehlen eine Konzentration auf Magisterstudiengänge und Wahlpflichtfächer in Lehramts- und Diplomstudiengängen.
- Der FB 1 entwickelt aus eigener Initiative ein Konzept für die Bachelor- und Masterstudiengänge Social Sciences und Europäische Studien.
- Nach positiven Beschlüssen seitens des Senats und des Niedersächsischen Ministeriums für Wissenschaft und Kultur (MWK) starten zum WS 1999/2000 die BA/MA-Studiengänge Social Sciences und Europäische Studien
- Der Preis für den Übergang ist die Aufgabe der Sozioökonomie als Fach.

Studiengang-Reformen 2004 und 2007

- Im Rahmen des Bologna-Prozesses initiierte der FB 1 im Jahr 2004 eine weitere umfassende Studienreform.
- Der FB reagierte damit die auf die landesweite Einstellung von Magister- und Umstrukturierung von Lehramtsstudiengängen.
- Wesentliche Elemente der Reform waren die flächendeckende Umstellung aller Studiengänge auf die Bachelor-/Masterstruktur, die Voll-Modularisierung des Lehrangebots und die Einführung eines einheitlichen Leistungspunktesystems.
- Ergänzend beteiligt sich der FB 1 seit dem WS 2007/08 am polyvalenten Zwei-Fächer-Bachelor-Studiengang mit den beiden Kernfächern Soziologie und Politikwissenschaften.

Streik und Demonstrationen 2009



Reformen 2010 bis heute

- Zum WS 2010/11 treten die heute noch aktuellen Prüfungsordnungen für alle Bachelor- und Masterstudiengänge in Kraft.
- Damit war der Bologna-Reformprozess im Fachbereich abgeschlossen.
- Seither begann eine Konsolidierungsphase, die durch die Fusion zum FB KSW zu einer organisatorischen Neuordnung vor allem im Verwaltungsbereich führt.

Vorleistungen für den Erfolg des Bologna-Prozesses

- Zusammenlegung der beiden Lehreinheiten Soziologie und Politikwissenschaft zu einer Lehreinheit Sozialwissenschaften.
- Die beiden Prüfungsämter für Diplom und Magister wurden zu einem Prüfungsamt zusammengefasst. Für alle Studiengänge gibt es einen übergreifenden Prüfungsausschuss.
- Die Beziehung der Fächer Politikwissenschaft und Soziologie hat sich in Osnabrück ausgesprochen positiv entwickelt.
- Die Studentenproteste Ende 2009 führten im gesamten Fachbereich zu einer breiten Diskussion über die Anforderungen und zukünftige Ausgestaltung des Studiums: sowohl unter den Lehrenden in Form von Klausurtagungen als auch in den Studienkommissionen und im Fachbereichsrat. Das Ergebnis sind die seit 2010 bestehenden Studien- und Prüfungsordnungen.



2008-2015

„Auf dem Weg in die Zukunft“

mit

Prof. Dr. Andrea Lenschow

Prof. Dr. Kai Maiwald

Prof. Dr. Ulrich Schneckener

Patrick Wurster, M.A.

Vertreter der Fachschaft

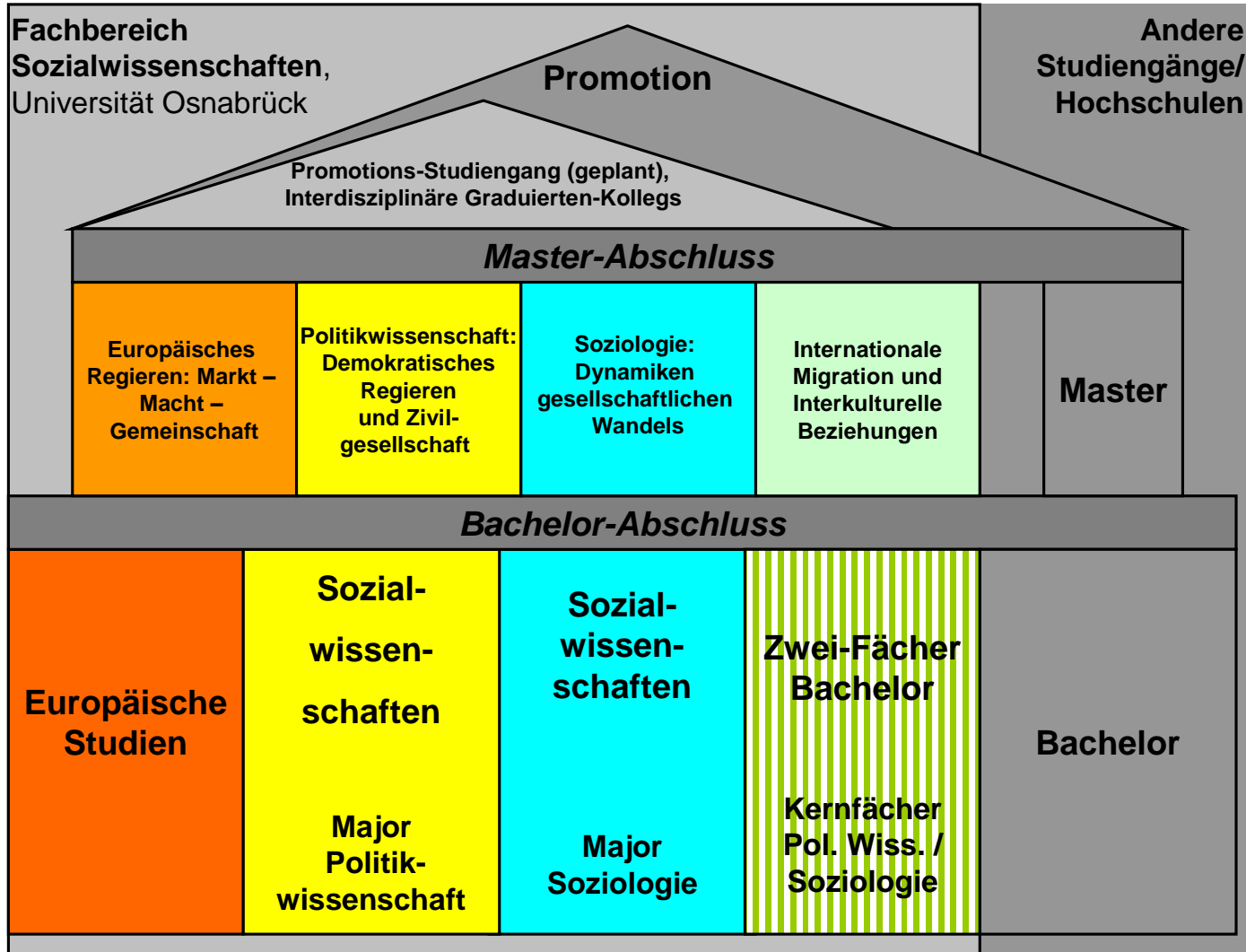

999 Studierende am FB 1 WS 2014/15

- *BA Europäische Studien* (45 Plätze/ 161 Studierende)
- *BA Sozialwissenschaften* (90 Plätze / 254 Studierende)
- *Kernfach Politikwissenschaft* im 2-Fächer-Bachelor (30 Plätze/ 110 Studierende)
- *Kernfach Soziologie* im 2-Fächer-Bachelor (30 Plätze/ 126 Studierende)
- *Master Politikwissenschaft* (30 Plätze/ 85 Studierende)
- *Master Europäisches Regieren* (25 Plätze/ 36 Studierende)
- *Master Soziologie* (25 Plätze/ 36 Studierende)
- *Master IMIB* (30 Plätze (121 Studierende)

Entwicklung der Stellen am FB

SoSe 1974	6 Professoren	8 Assistenten	1 AR	-	15 Stellen
SoSe 1981	16 Professuren	19 Assistenten	1 AR	4 AOR	40 Stellen
SoSe 1986	17 Professuren	10 Assistenten	2 AR	4 AOR	33 Stellen
WS 1993/94	18 Professuren	5 Assistenten	3 AR	3 AOR	29 Stellen
WS 1999/20	18 Professoren	17 Assistenten, AR oder AOR			35 Stellen
WS 2007/08	11 Professuren 7 Emeriti/ Pensionierte	8 Assistenten, AR oder AOR			22 Stellen

Zielvereinbarungen zwischen Hochschulleitung und Dekanat

2006 brachte der Abschluss einer ersten Vereinbarung über eine mittelfristige Berufungs- und Ausstattungsplanung dem FB Sicherheit über Umfang und Zusammensetzung des (nicht-)wissenschaftlichen Personals.

Die für 2006-2011 zwischen Hochschulleitung und FB getroffene Vereinbarung stellte erstmals sicher, dass alle Professuren mit einer Mitarbeiterstelle ausgestattet werden (volle Mitarbeiterstelle für W3-Professuren, halbe Mitarbeiterstelle für W2-Professuren).

Der Fachbereich hat sich entschieden, die Vollzeitstellen in der Regel zur Förderung des wissenschaftlichen Nachwuchses im Postgraduierten-Bereich einzusetzen, die Halbtagsstellen hingegen für die erste Qualifizierungsphase bis zur Promotion.

Der FB auf dem Prüfstand – Evaluierung und (re-) Akkreditierungen

- 1996: Evaluierung aller FB an der Uni Osnabrück
- 1997: Hartwich/Schäfers Kommission prüft Studiengänge im FB 1
- 2004: Forschungsevaluation Sozialwissenschaften der Wiss. Kommission Nds.
- 2004: Akkreditierung der neuen Studiengänge
- 2008: Selbstbericht zur Forschungsevaluation
- ab 2009: Reakkreditierung der BA/MA-Studiengänge

Forschung

- **Frühe Großprojekte „Humanisierung der Arbeitswelt“**
- **4 DFG- und HBS Graduiertenkollegs zur Europäischen Integration 1998-2009**
- **Drei Jean Monnet Lehrstühle (Busch, Tömmel, Lenschow),**
- **Seit 1992: Forschungsstelle Japan**
- **Seit 2005: Stiftung Internetforschung**
- **Seit 2007: Jean Monnet Centre of Excellence in European Studies**
- **Seit 2011: Zentrum für Demokratie- und Friedensforschung**
- **Seit 2003: 108 abgeschlossene Promotionsverfahren plus 16/37 laufende Promotionsverfahren (Dr. phil./DR. rer. Pol.)**
- **Seit 1979: 33 abgeschlossene und ein laufendes Habilitationsverfahren**
- **5 laufende Drittmittelprojekte, in denen Wiss. Mitarbeiter beschäftigt sind: DFG, BMFB, Fritz-Thyssen-Stiftung**

Ende und Neuanfang 2015: letzte Sitzung FBR/Gründungssitzung ISW



Wie der FB wieder einmal elegant die Kurve nahm...



...hoffentlich auch in Zukunft!

